

REDE AMBULATORIAL ESPECIALIZADA

12/09/2022



PREFEITURA
BELO HORIZONTE

Trabalhando
por uma cidade
mais feliz.

GERAE

Tem como objetivo planejar, dimensionar, organizar e monitorar o funcionamento da rede de atenção especializada de média complexidade do Sistema Único de Saúde em BH, incluindo a rede própria e os serviços contratados e conveniados.



Trabalhando
por uma cidade
mais feliz



GERAE

VINCULAÇÃO A DIRETORIA DE MÉDIA E ALTA COMPLEXIDADE

- **NÚCLEO ESPECIALIZADO**
URSS, CEMS, CTAS, CTR, CMDI, CMO
- **COORDENAÇÃO DE REABILITAÇÃO**
CREABs
- **COORDENAÇÃO DE APOIO DIAGNÓSTICO**
LABORATÓRIOS REGIONAIS E LABORATÓRIO MUNICIPAL



GERAE - PRINCIPAIS ATIVIDADES

- Fluxos e diretrizes assistenciais para a rede especializada do município;
- Pactuação e planejamento de ofertas de consultas e exames;
- Monitoramento do absenteísmo à consultas e exames e metas pactuadas;
- Definição de estratégias para atendimento às demandas de especialidades;
- Apoio aos processos regulatórios junto a GERAM;
- Grupo de discussão para novas estratégias de otimização das Ofertas para as especialidades mais estranguladas;



GERAE - PRINCIPAIS ATIVIDADES

- Acompanhamento sistemático da demanda, das ofertas, das filas de espera e do tempo de espera para agendamento de consultas e exames especializados;
- Representação da GERAЕ na Comissão de Farmácia Terapêutica (CFT) para inclusão, exclusão, e controle dos medicamentos utilizados e distribuídos nas unidades da Rede Complementar;
- Apoio na implantação e implementação do SIGRAH, módulos ambulatorial e regulação.
- Apoio técnico e institucional às unidades da rede especializada;



OFERTA E PRODUÇÃO DE SERVIÇOS

Serviços em funcionamento e ações realizadas devido à Covid-19

- Uma das estratégias implementadas pela SMSA durante a pandemia da covid-19 foi a criação do setor de Biologia Molecular do Laboratório Municipal de Referência que possibilitou a ampliação da testagem molecular por RT-qPCR do SARS-Cov-2, além da implementação do diagnóstico molecular para outros patógenos;
- Em janeiro de 2022 foram criadas as Centrais de Testagem COVID facilitando o acesso do usuário, diminuindo a pressão assistencial nos CS e UPA's;
- Em abril de 2022 foi implementado o diagnóstico molecular diferencial entre SARS-Cov-2, Influenza A, Influenza B e vírus sincicial respiratório, para grupos específicos como descrito na Nota Técnica nº033/2020 Orientações para a vigilância epidemiológica e diagnóstico laboratorial de vírus respiratórios no município de Belo Horizonte.



OFERTA E PRODUÇÃO DE SERVIÇOS

Coordenação de Apoio Diagnóstico

- Liberação de 98% dos resultados de exames laboratoriais realizados na rede própria em até 72 horas;
- Monitoramento da taxa de coleta de exames laboratoriais em 94% dos centros de saúde,
- A taxa de coleta dos centros de saúde no segundo quadrimestre de 2022 e está em 0,35%. Indicador de coleta abaixo da meta estabelecida que é 1%. Até o momento da construção deste relatório os dados de abril /2022 ainda não foram consolidados;
- No segundo quadrimestre de 2022 a produção de exames laboratoriais da rede própria teve um acréscimo considerável de exames , sendo destaque o mês de maio onde foram realizados 761.750 exames



OFERTA E PRODUÇÃO DE SERVIÇOS

Atenção Secundária em Saúde Bucal

- Aprovada pelo Conselho Municipal de Saúde, a proposta de Adesão do CEO Paracatu ao custeio estadual e à Rede de Cuidados da Pessoa com Deficiência (RCPD), conforme Ofício 360/2022 - Assunto: Homologação da Resolução 487/2022. O processo encontra-se em andamento.
- Implementação do Projeto de regulação e Matriciamento da Endodontia na rede SUS/BH. Que tem como objetivo, ampliar o acesso à especialidade Endodontia, com atenção qualificada e oportuna na rede pública de atenção à saúde bucal do município de Belo Horizonte.
- Ampliação do matriciamento em odontopediatria sobre as ações a serem realizadas pela eSB no 5º dia de vida do bebê, envolvendo os profissionais especialistas em odontopediatria de todos os quatro CEO e as regionais da rede SUS/BH.



OFERTA E PRODUÇÃO DE SERVIÇOS

Coordenação de Reabilitação - CREAB

- Fórum ampliado com profissionais dos CREAB e NASF-AB dia 30/08/2022 com o tema Classificação Internacional de funcionalidade (CIF) e apresentação de boas práticas realizadas pelos profissionais do Nasf e CREAB com o uso da CIF;
- Reunião, dia 07/07/2022 com a Junta Reguladora das microrregiões de Itabira, João Monlevade e São João Del Rei para alinhamento sobre a concessão de órteses, próteses e meios auxiliares de locomoção dos municípios da PPI;
- Reunião de matriciamento com os profissionais das microrregião de Itabira e João Monlevade nos dias 26 e 29 de agosto com o tema “Cuidado dos usuários para concessão de órteses, próteses e meios auxiliares de locomoção”;

OFERTA E PRODUÇÃO DE SERVIÇOS

Coordenação de Reabilitação - CREAB

- Reunião quinzenal para discussão do TEA entre a Gerência de Saúde Mental, Gerência de Atenção Primária, Gerência de Integração do Cuidado à Saúde e Coordenação de Reabilitação
- Gestão e regulação das filas de espera para reabilitação, com revisão administrativa e estratégias para a ampliação da oferta e para diminuição de filas;
- Gestão e acompanhamento da produção dos serviços próprios;
- Acompanhamento dos contratos de credenciamento público (órteses e próteses ortopédicas, cadeira de rodas, órteses auditivas e clínicas prestadoras de serviço de reabilitação);
- Acompanhamento da distribuição de materiais e equipamentos adquiridos para a reabilitação.



MONITORAMENTO REDE ESPECIALIZADA

Percentual de CONSULTAS, EXAMES E PROCEDIMENTOS agendadas ate 60 dias, por mês, 2022

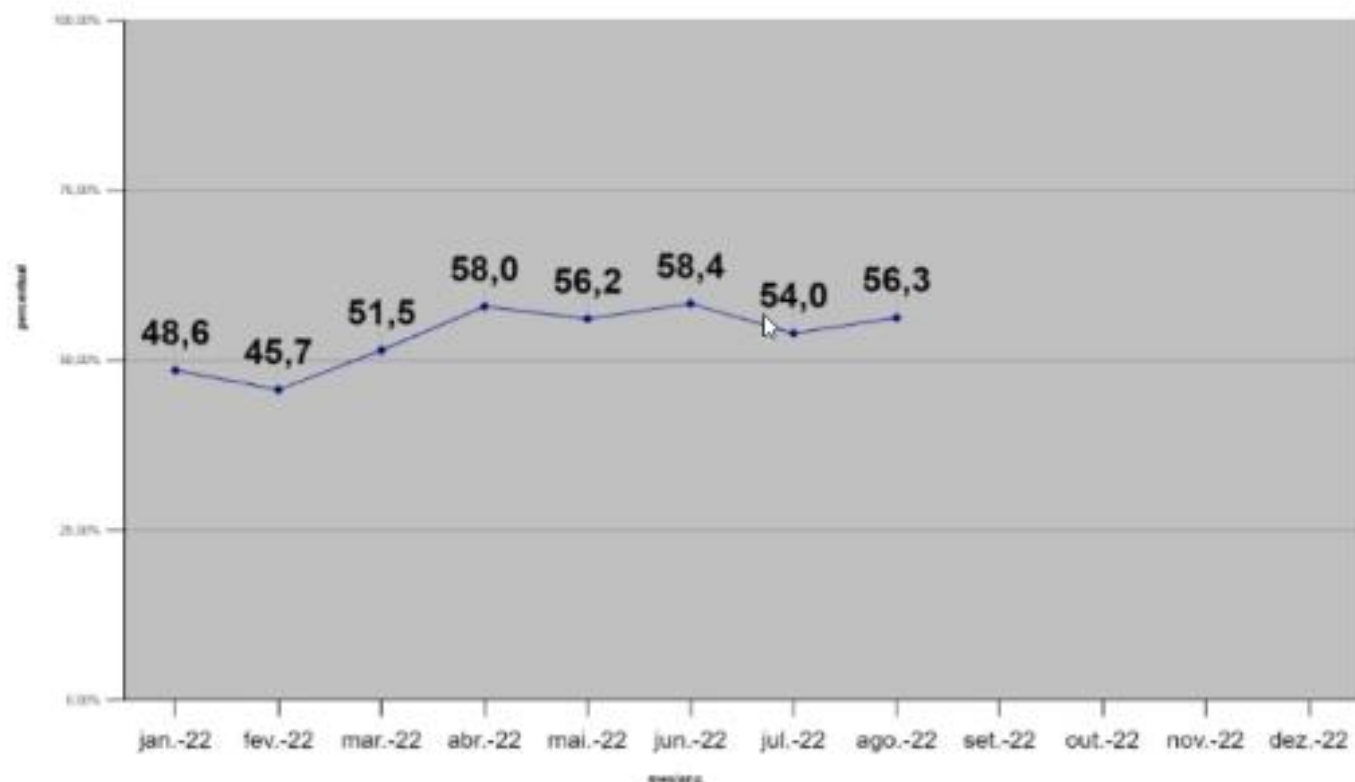

Plano de Metas

Pacto das 07 Especialidades

Com meta de redução de 15% no tempo de espera para realização de consultas e exames em 07 especialidades pactuadas:

- Cirurgia cabeça e pescoço;
- Cirurgia Geral;
- Pneumologia adulto;
- Endocrinologia obesidade grave;
- Gastroenterologia adulto;
- Coloproctologia;
- Ultrassonografia abdominal

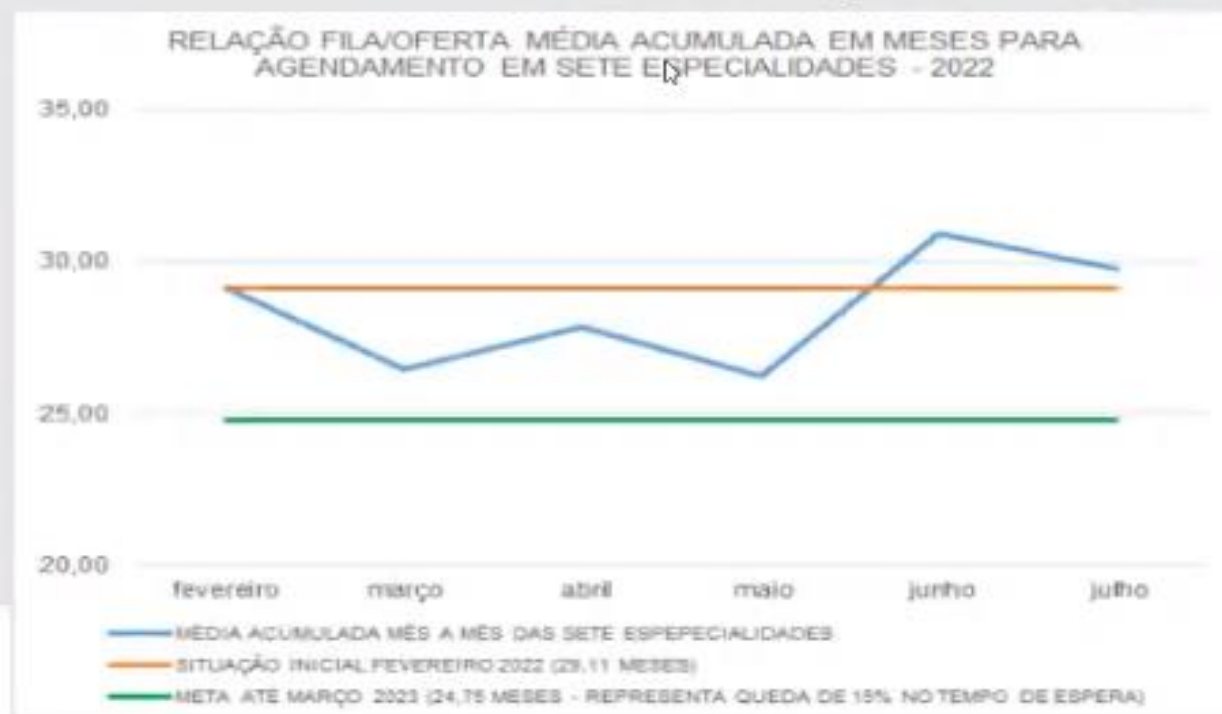

Tarefas e Ações

Revisão da fila de Espera

- Abordagem pelo 156
- Cruzamento das filas junto a GERAM e CINT com revisão dos casos
- Implantação do acesso regulado

Ampliação da oferta

- Aumento da oferta de consultas em cirurgia de cabeça e pescoço pelo Hospital São Francisco
- Aumento da oferta de consultas em endocrinologia/obesidade grave pela SCBH e Criação do ambulatório da UNI-BH
- Convocação de profissionais concursados
- Em andamento negociações para ampliação de ofertas com ambulatórios parceiros (ex. FELUMA, Mário Penna)



Regula Mais Brasil

NEUROLOGIA

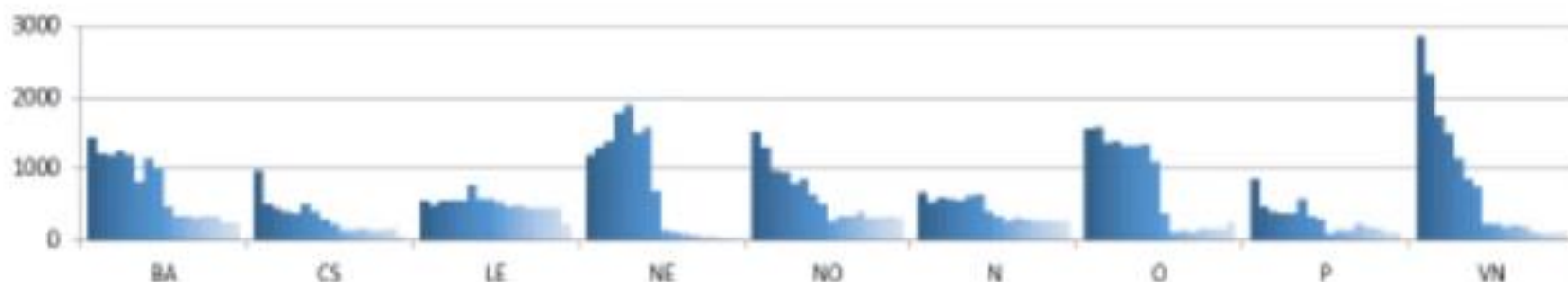
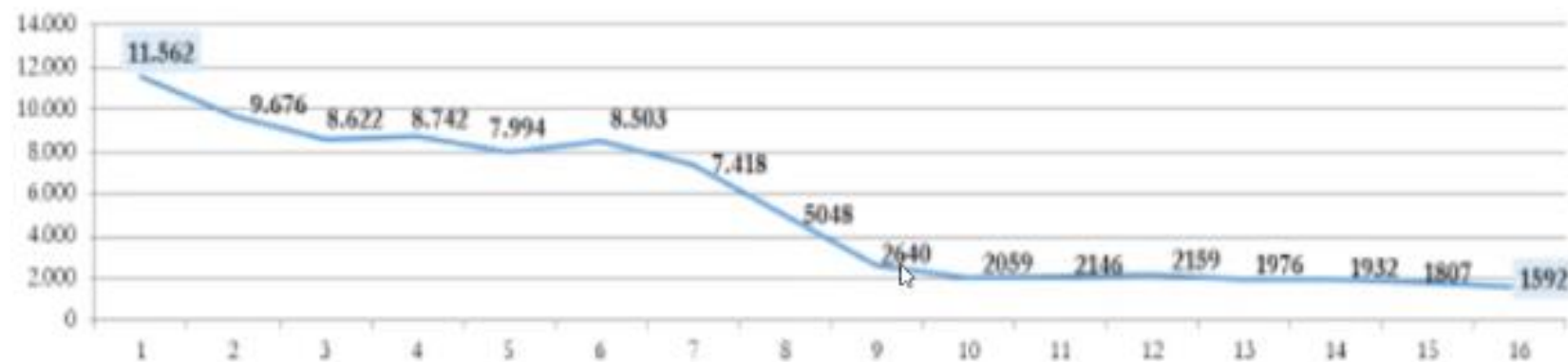

- 25/02/2019
- 20/08/2019
- 25/09/2019
- 15/10/2019
- 25/11/2019
- 19/12/2019
- 20/01/2020
- 17/06/2020
- 08/10/2020
- 04/01/2021
- 27/01/2021
- 11/03/2021



Regula Mais Brasil

REUMATOLOGIA

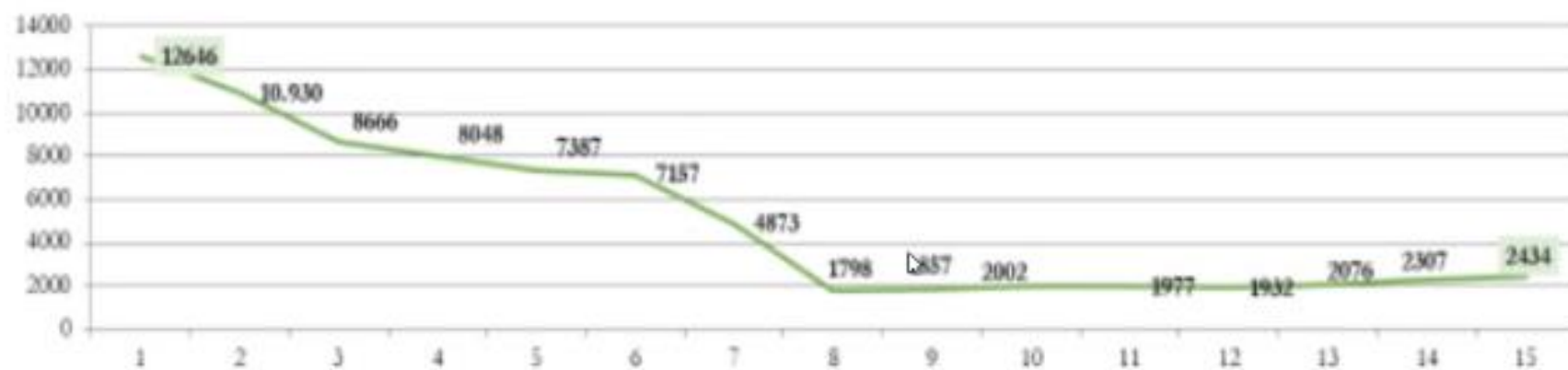

Razão Fila Oferta

Exemplos de Situações:

FILA	OFERTA	FILA / OFERTA	Especialidade
30515	2792	10,93	ULTRASOM GINECOLOGICO ENDOVAGINAL
18311	1365	13,41	ANGIOLOGIA ADULTO
22250	2152	10,34	ECOCARDIOGRAMA ADULTO
13619	1969	6,92	ENDOSCOPIA DIGESTIVA ADULTO
8155	5129	1,59	CARDIOLOGIA ADULTO
12771	10779	1,18	OFTALMOLOGIA ADULTO
2650	4195	0,63	DERMATOLOGIA ADULTO



Gerência da Rede Ambulatorial Especializada - GERAЕ
Diretoria de Regulação de Média e Alta Complexidade - DMAC
gerae@pbh.gov.br



Trabalhando
por uma cidade
muito melhor

